案例警示：这些操作可能让你的“钱袋子”失守





注意注意！小宝提醒各位看官，近期，电信诈骗手段再度升级，诈骗分子利用“屏幕共享”功能窃取个人信息，盗取资金！**非正规应用市场的屏幕共享类APP成为重灾区，**请务必提高警惕！

小宝揭秘诈骗手法



诱导下载虚假、仿冒类APP

在以往的案例中，骗子常伪装成“客服”“公检法人员”等身份，以“取消会员扣费”“提升信用额度”等借口，引导受害人下载“银联会议”“抖音会议”“中银会议”等看似官方实则仿冒的涉诈软件，通过“屏幕共享”功能监控受害人的手机，最终完成转账诈骗。

此类APP无法上架正规应用市场，仅通过链接传播，一旦安装，手机将完全暴露！

实时监控手机操作

受害者开启“屏幕共享”后，**短信验证码、密码、银行卡信息等均会被骗子一览无余，**甚至能远程操控手机转账！

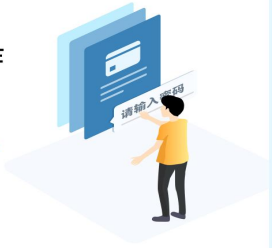



精准利用个人信息

诈骗分子通过非法渠道获取用户信息，以“核实身份”“指导操作”为由降低受害者戒心，进一步套取关键信息。

小宝防范口诀

牢记“三不一核实”

不轻信

陌生来电声称“退款”“注销账户”等，立即挂断并联系官方客服电话核实。

不下载

切勿通过非正规渠道下载APP！警惕要求安装“会议软件”“共享工具”的链接。

不共享

拒绝与陌生人开启“屏幕共享”功能，不给骗子偷窥您手机银行信息的机会。

多核实

不要轻易给陌生人转账，如需转账请通过多方渠道核实真假，资金一旦转出，很难追回。



小宝安全指南

1.下载APP认准【手机品牌官方应用市场】；

2.关闭【未知来源应用安装】权限（设置→安全→安装外部应用管理，菜单路径具体以手机型号为准）；

3.接到“屏幕共享”要求立即挂断，拨打110或官方客服核实；

4.定期检查手机权限，建议卸载长期未用APP。