案例警示：“境外高薪招聘”去的可能是“电诈窝点”！

做金融明白人
弘扬新时代枫桥经验
三防·三问·三看·三查·一存
国家金融监督管理总局浙江监管局

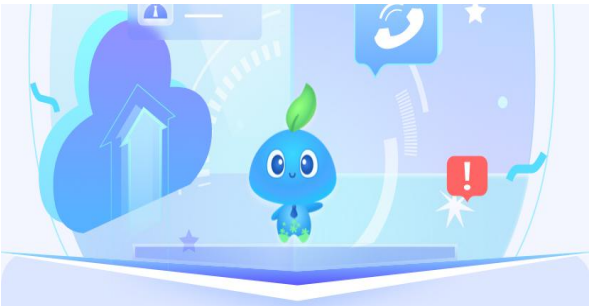

今天，我们就来聊聊如何防范高薪海外求职诈骗，保护自己的合法权益和人身安全。

警方提醒：

境外诈骗集团常以“高薪工作、包吃包住、报销机票、专人接送”等为诱饵，或以商务考察、免费旅游等名义将境内人员诈骗至境外，从事电信网络诈骗等违法犯罪活动。请大家务必提高警惕，加强自身安全防范，切勿轻信境外高薪招聘信息，避免陷入骗局和电诈陷阱！

2025年春招在即，打算找工作的小伙伴们是不是已经在积极准备，时刻关注各类招聘信息了呢？

在追求更好职业发展和生活品质的过程中，不少小伙伴将目光投向了海外的就业机会，尤其是那些标榜“**高薪诚聘、包吃包住、专人接送**”的海外职位信息，确实让人心动不已。

然而，在这看似诱人的背后，却隐藏着不少诈骗陷阱，稍有不慎，你收获的可能不是心动offer，而是电诈窝点诈骗工具人！

一、核实招聘信息来源

面对琳琅满目的海外招聘信息，首先要做的就是核实信息来源的可靠性。优先选择正规、知名的招聘网站或官方渠道，特别要小心**通过不明来源的社交媒体、论坛或私人邮箱获取招聘信息**。同时，对于招聘信息中的公司背景、联系方式等要进行多方验证，确保信息的真实性。

二、警惕高薪诱惑

高薪往往伴随着高风险和高要求，如果一份海外工作提供远超市场平均水平的薪资，却对求职者的专业背景、工作经验等要求宽松，甚至承诺可以轻松获得签证和工作许可，那么这很可能是一个诈骗信号。记住，天下没有免费的午餐，高薪背后往往有不可告人的目的！

三、了解相关法律法规

不同国家对海外务工人员有不同的政策和规定，在决定应聘前，务必深入了解目的国的劳动法律、签证政策以及可能涉及的中介费用等。这不仅能帮助你更好地保护自己的权益，还能避免陷入非法务工的困境。

四、谨慎对待中介服务

选择中介服务时，务必选择具有正规资质、口碑良好的机构。避免与未经注册或信誉不佳的中介合作，以免遭遇虚假承诺、高额费用等陷阱。同时，与中介签订正式合同前，务必仔细阅读合同条款，确保自己的权益得到充分保障。

五、保持警惕，及时求助

在求职过程中，如遇到任何可疑情况或感到不安，应及时与家人、朋友或相关部门沟通求助。不要轻信陌生人的承诺，更不要随意透露个人隐私和财务信息。一旦发现自己可能遭遇诈骗，应立即报警并寻求法律援助。

总之，高薪海外求职虽好，但安全才是第一位的。在追求梦想的同时，请务必保持清醒的头脑和警惕的心态，远离诈骗陷阱。

祝福

愿每一位勇敢追梦的你都能找到属于自己的舞台！